

überzeugen

bewegen

verändern

LandFrauenverein
29643 Neuenkirchen

1. Vorsitzende
Marleen Knust

zuständ. Ortsvertrauensfrau:

.....

Beitrittserklärung

Hiermit trete ich dem LandFrauenverein 29643 Neuenkirchen bei.

Name: _____ Vorname: _____

Geburtsdatum: _____

Straße und Hausnr. : _____

PLZ, Wohnort: _____

Telefon: _____ Mobil: _____

E-Mail: _____

Beruflich tätig in der Landwirtschaft: ja nein

Ein Austritt aus dem LandFrauenverein kann jederzeit schriftlich erfolgen, die Mitgliedschaft endet dann zum 31.12. des Kalenderjahres.

SEPA - Einzugsermächtigung der Beitragszahlung laut Satzung, der Jahresbeitrag beträgt zur Zeit 30,-- EUR.

Bank/Sparkasse: _____

IBAN: DE _____

Kontoinhaber*in: _____

Ort/Datum: _____ Unterschrift: _____

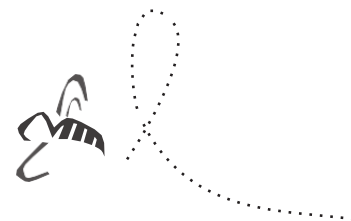

Rücksendung bitte an: Ingrid Böhling, Mozartstr. 2, 29643 Neuenkirchen

Einverständniserklärung

Erklärung gegenüber dem LandFrauenverein 29643 Neuenkirchen zur Nutzung meiner persönlichen Daten:

Ich bin mit der elektronischen Verarbeitung meiner Daten im Rahmen des Vereinszwecks einverstanden. Ich bin damit einverstanden, dass Fotos, auf denen ich im Rahmen von Aktivitäten mit den LandFrauen zu sehen bin, für Vereinszwecke genutzt werden.

Ich bestätige, über die Nutzung meiner Daten umfassend aufgeklärt worden zu sein und willige ein, dass der Verein Fotos, auf denen ich abgebildet bin auf vereins- bzw. verbandseigenen Internetseiten und in Presseberichten veröffentlichen darf. Die Satzung des Vereins erkenne ich an.

Datum Ort Unterschrift

Das Vereinsmitglied trifft die Entscheidung zur Nutzung der persönlichen Daten freiwillig und kann seine Einwilligung jederzeit gegenüber dem Vereinsvorstand widerrufen.

Hier zählt das
WIR!

Land  Frauen